



## 5. Travessa de Collserola De Vallvidrera a Barcelona

**DIA: 23 / FEBRER / 2019**

**HORA DE SORTIDA: 6:45 - 7:15 h.**

**LLOCS DE SORTIDA HABITUALS**

**LONGITUD: 9,4 Km.**

**DESNIVELL: + 275 m. - 450 m.**

**DIFICULTAT: BAIXA** ●

**CAL INSCRIPCIÓ PRÈVIA.**

**PREU APROX.: 10 - 12 € (segons places)**

**TRAVESSA MATINAL EN BUS**



### MAPA:

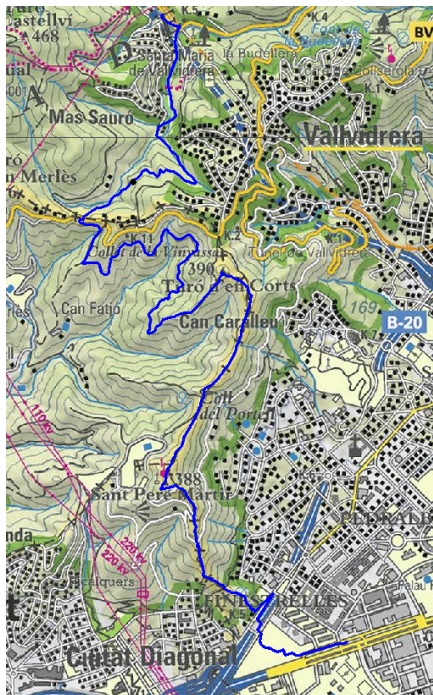

### DESCRIPCIÓ:

Clàssica travessa per la Serra de Collserola en sentit N-S per l'extrem occidental de la serralada entre el Baixador de Vallvidrera i Zona Universitària a Barcelona. Recorregut atractiu amb predomini dels corriols amb bones vistes i passant per diversos punts d'interès. Sortint del baixador de Vallvidrera vorejarem el pantà de Vallvidrera, passant per la Font dels Pins, remuntant el torrent passant per la font de l'Espinagosa primer i la font de Can Llevallol després, per sortir al Coll de Can Cuiàs. Seguirem per un llarg i boscós corriol que anirà voltant per la zona de les Fatjones, pujant al final a una carena, per on arribarem al Turó d'en Cors (391 m.). Seguirem per la llarga carena que ens portarà a la Muntanya Pelada (358 m.), el Coll del Portell i finalment pugem al turó de Sant Pere Màrtir (396 m.), punt culminant de la ruta i cim inclòs a la llista de 100 cims de la FEEC. D'aquí farem una curta però forta baixada per la Caseta de les Aigües i el Coll de Finestrelles, per arribar a l'Av. d'Esplugues. Creuarem els jardins del Parc Cervantes i finalitzarem a la zona universitària, en plena capital, cosa que no havíem fet mai al Tot Natura.

Dificultat: Fàcil. Només presenta la forta baixada de Sant Pere Màrtir a la Diagonal.

Per més informació de la ruta podeu consultar:

<https://ca.wikiloc.com/rutes-senderisme/198-senderisme-en-tren-del-baixador-de-vallvidrera-a-barcelona-pel-panta-de-vallvidrera-turo-den-co-29665718>

### PERFIL DE LA RUTA:

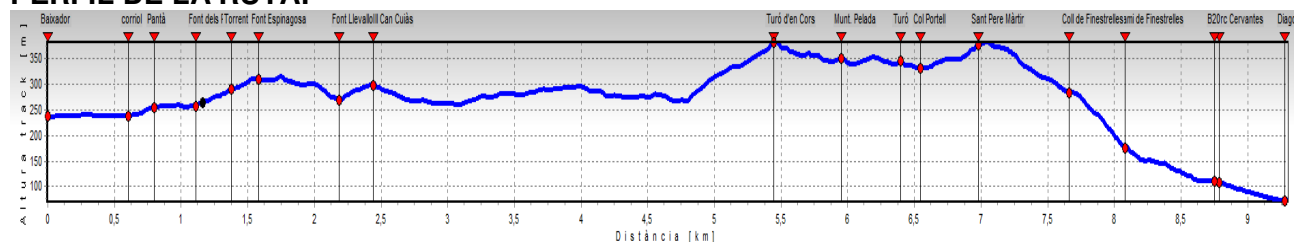

Altura màxima: 396m. Altura mínima: 70 m.

### **MÉS INFORMACIÓ:**

Cal portar esmorzar, aigua i calçat de muntanya.. Preferible portar pals i botes de muntanya. Sortida matinal amb aproximació en autocar, retornant al migdia abans de dinar. Hora prevista d'arribada a Cunit al voltant de les 14:00 h. Cal efectuar inscripció prèvia ja que les places són limitades. El preu de la sortida estarà en funció del nombre final de participants, però estarà entre 10 i 12 € per persona. Apta a majors de 8 anys. Hi ha places disponibles.

### **LLOCS I HORES DE SORTIDA:**

L'autocar farà parada als següents llocs i hores de sortida:

- Calafell (estació): 6.45h
- Segur de Calafell (Parada bus sentit Barcelona): 6:55h.
- Cunit (Parada Bus Ajuntament): 7:00h.
- Cubelles (Rotonda sortida sentit Barcelona): 7:10h.
- Vilanova i la Geltrú (Rda. Ibèrica. Hospital St. Antoni): 7:15h.
- Vilafranca Penedès (Rotonda de la Girada a l'entrada Mercadona): 7:30h.

### **GESTIONA LES TEVES RESERVES PER MAIL.**

Ja pots reservar plaça a qualsevol de les sortides de la temporada. Totes les gestions es poden fer per whatsapp o per mail. Apunta't, reserva i comunica qualsevol incidència per correu a [totnaturacun@gmail.com](mailto:totnaturacun@gmail.com) o be a [mediambient@cunit.cat](mailto:mediambient@cunit.cat) indicant nom i cognom de cadascuna de les places a reservar, sortida de la reserva i telèfon de contacte.

### **MÉS INFORMACIÓ I RESERVES:**

Ajuntament de Cunit

Regidoria de Medi Ambient, Sostenibilitat i Platges

Telèfon: 977676318 // 606123173 (fora d'hores d'oficina)

[totnaturacun@gmail.com](mailto:totnaturacun@gmail.com)

[mediambient@cunit.cat](mailto:mediambient@cunit.cat)

